LIEU HISTORIQUE NATIONAL DU CHANTIER A.C. DAVIE

Ce cahier appartient à : _____

Avec ma classe, je visite le Lieu historique national du chantier A.C. Davie le : _____

La Gaspésienne est un bateau construit au chantier A.C. Davie entre 1955 et 1960.

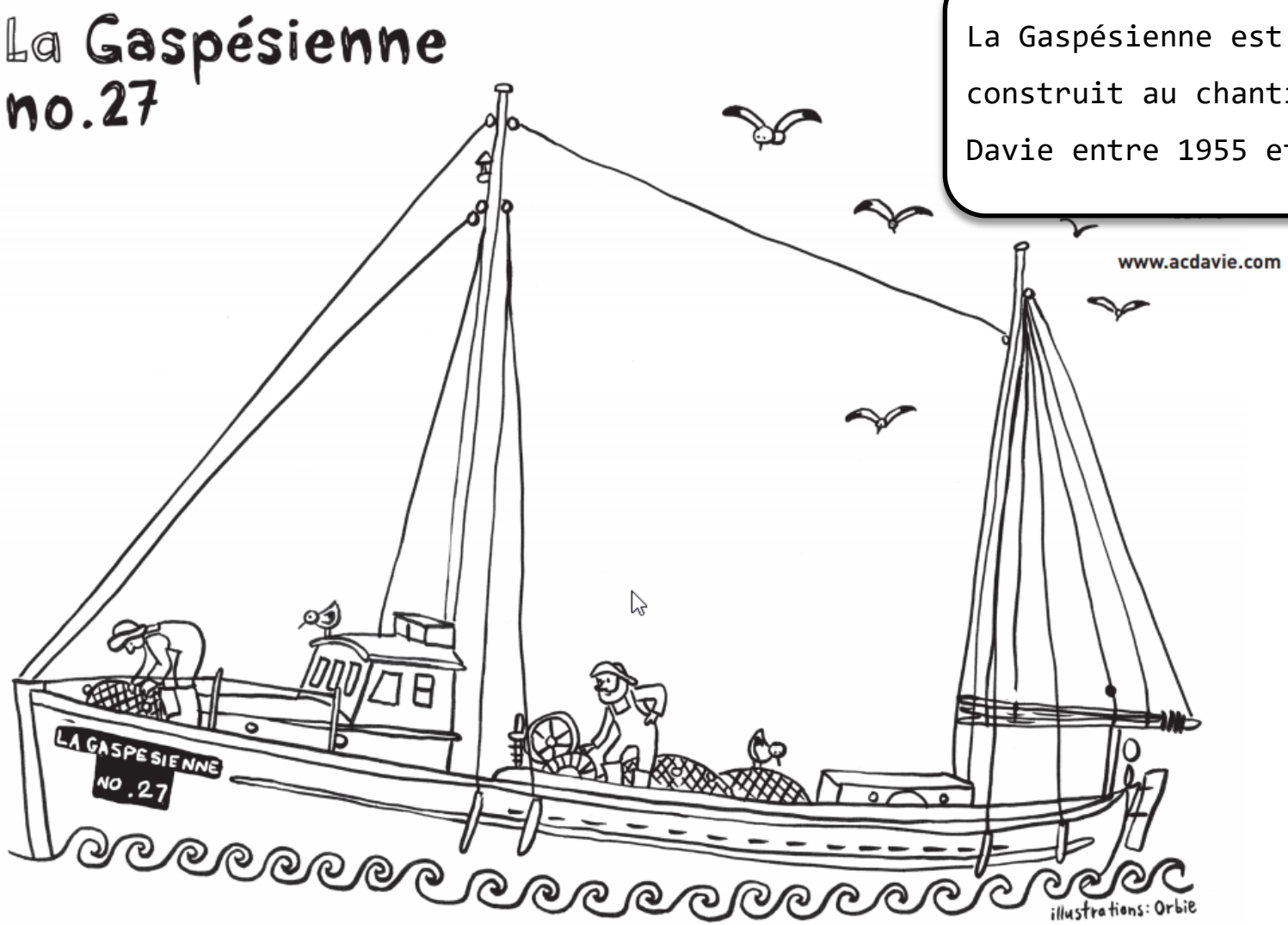

1er cycle

Le vent du fleuve a soufflé sur les mots. À toi de les replacer!

bois	
maison	

poissons	
bateaux	

L'histoire du chantier A.C. Davie

Le Lieu historique national du chantier A.C. Davie est un ancien chantier de réparation et de construction de bateaux. Le chantier est sur la rive du fleuve Saint-Laurent. Le chantier ouvre en 1829.

Les bateaux fabriqués au chantier transportent le _____.

On utilise les bateaux pour pêcher des _____.

Pendant la visite du chantier tu pourras découvrir la _____ de la famille Davie.

Au chantier, tu découvres comment on construit des _____.

Le Lieu historique national du chantier A.C. Davie est situé à Lévis, près des fontaines du Quai Paquet.

Le Lieu historique fait partie du Vieux-Lévis.

À l'époque de la fondation du chantier A.C. Davie, le fleuve est «l'autoroute» du Québec. C'est-à-dire que plusieurs bateaux circulent sur le fleuve et parfois, il y a des collisions. Le chantier est un des «garages» pour bateaux sur le bord du fleuve. Les «mécaniciens» du chantier A.C. Davie réparent et entretiennent les bateaux. Tous les bateaux du chantier sont faits en **bois**.

Regarde les bateaux et encadre ceux qui peuvent avoir été fabriqués ou réparés au chantier A.C. Davie :

Crédits photos : Secteur des archives privées de la Ville de Lévis

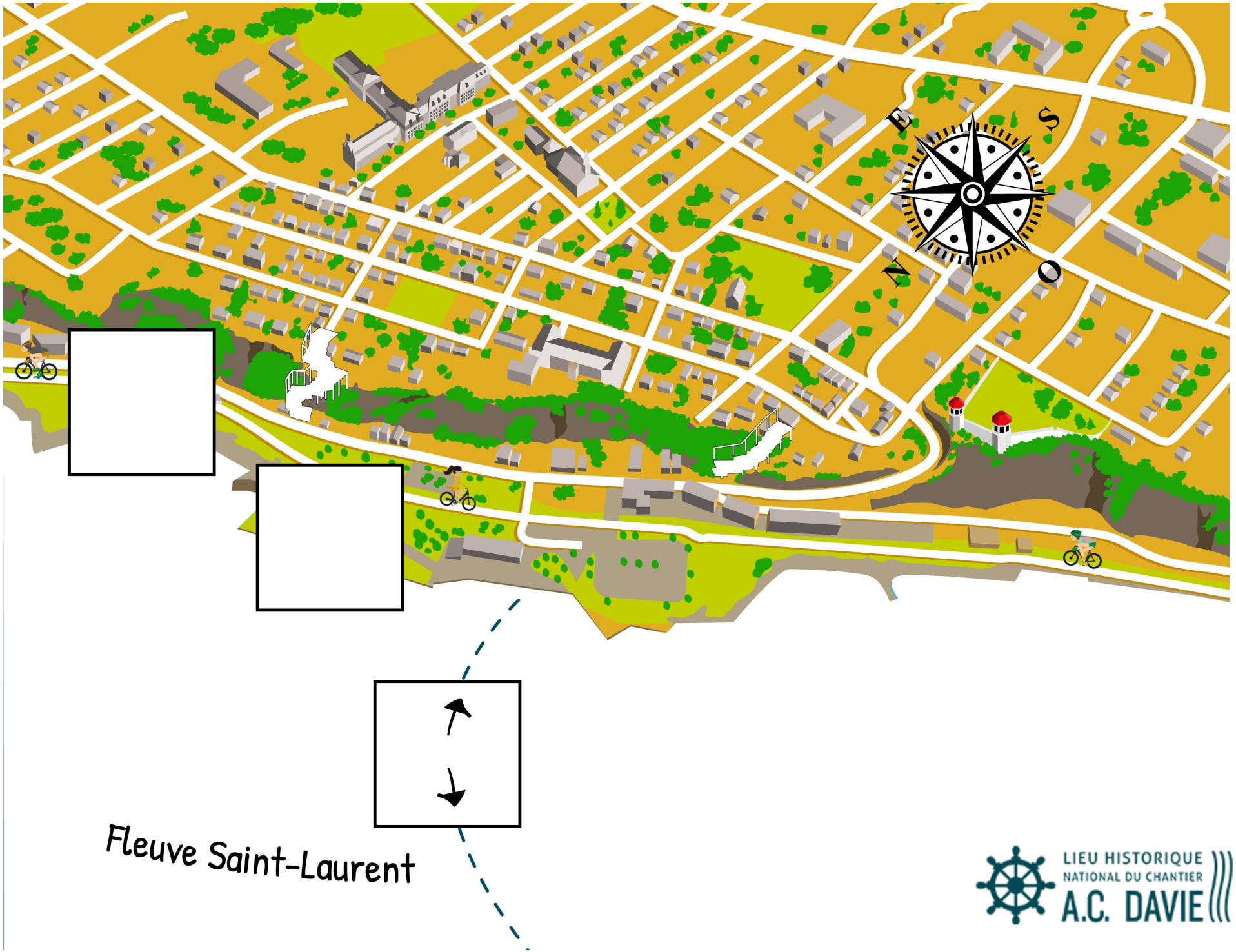

LIEU HISTORIQUE NATIONAL DU CHANTIER A.C. DAVIE

COMPLÈTE LA CARTE

Lieu historique national du chantier A.C. Davie

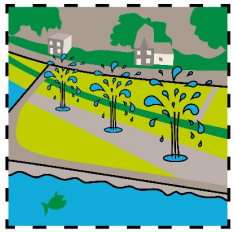

Quai Paquet

Traversier Québec-Lévis

COLORIE

- Colorie le fleuve en bleu
- Colorie les escaliers à gauche en rouge
- Colorie les escaliers à droite en gris