Ce cahier appartient à : _____

Avec ma classe, je visite le Lieu historique national du chantier A.C. Davie le : _____

La Gaspésienne est un bateau construit au chantier A.C. Davie entre 1955 et 1960.

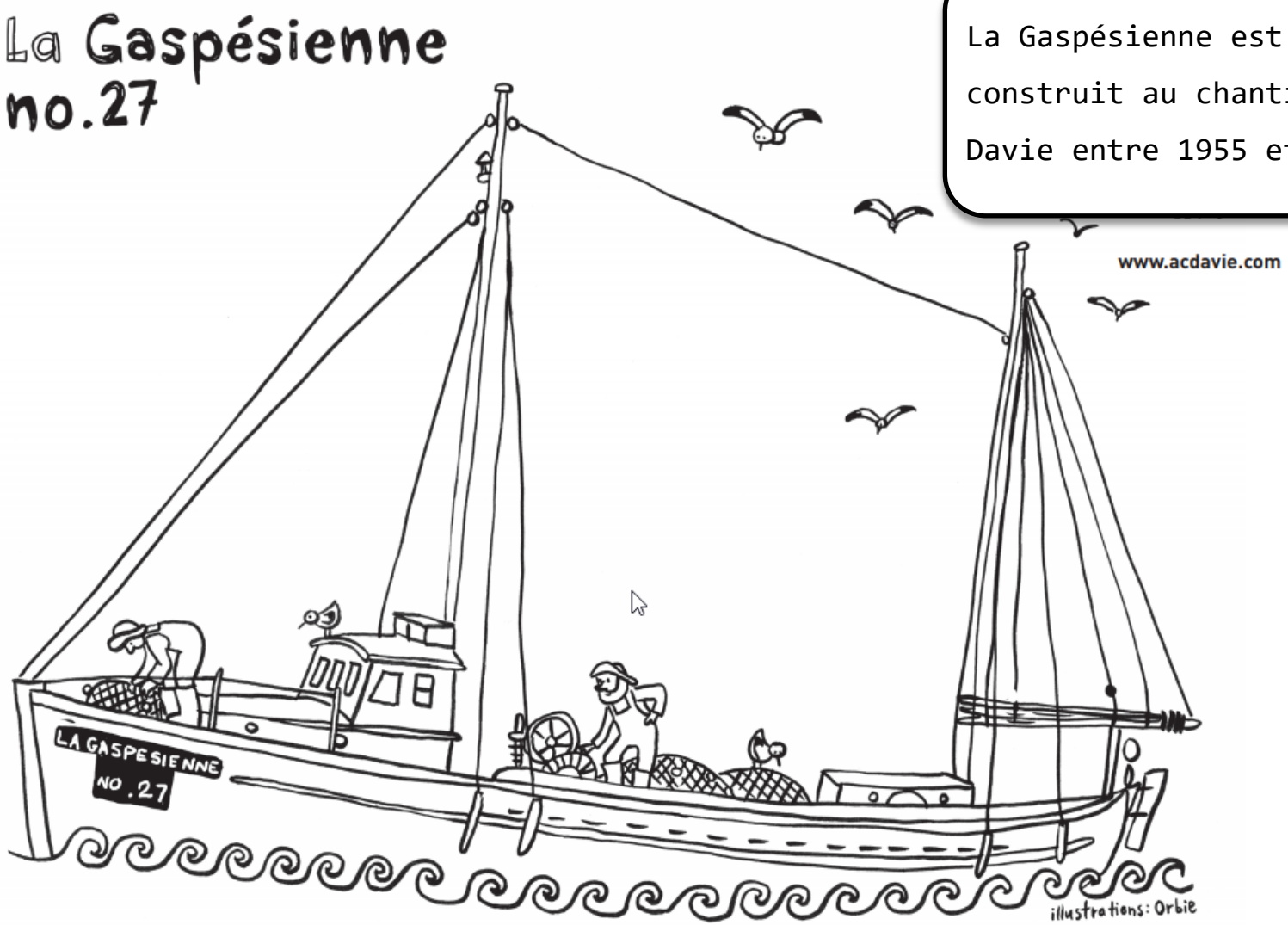

2e cycle

Le vent du fleuve a soufflé sur les sons amoureux. À toi de les replacer!

on eu ou an oi ion

ai on ou eau au an ai au

ou ui eu in eu

Le ch__ __tier maritime A.C. Davie est situé à Lévis. De 1829 à 1989, des __ __vriers y ont constr__ __t et réparé des bat__ __ __x en b__ __s. Au cours de cette période, de nombr__ __x bateaux sillonnent le fleuve Saint-L__ __rent, principale r__ __te commerciale du Canada.

Le fl__ __ve Saint-L__ __rent est difficile à naviguer en rais__ __ des nombr__ __ses îles et des hauts fonds que les marins rencontrent sur leur chem__ __. C'est pour cette r__ __son qu'Allison Davie installe le ch__ __tier à Lévis : il veut être accessible aux bateaux qui nécessitent des réparat __ __ __s.

Plusieurs personnes trav__ __llent à la réparation et à la c__ __struction des navires. Au cours de ta visite, tu déc __ __ vriras les différents métiers sur le chantier.

Les parties de la coque d'un bateau ressemblent beaucoup au corps humain.

Associe les mots suivants aux parties du bateau identifiées par les ➡

nez	os	peau	colonne vertébrale

La proue : _____

Le bordé : _____

La membrure : _____

La quille : _____

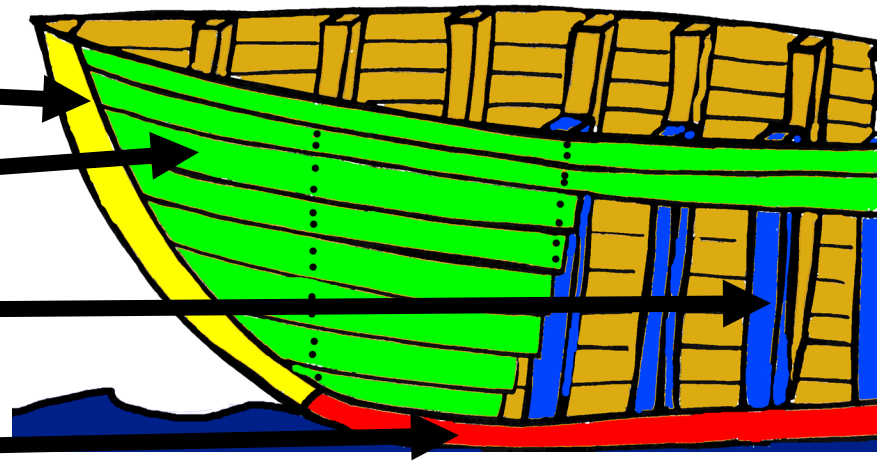

Savais-tu que?

Sur un navire, c'est en regardant vers la proue (le nez du bateau) que l'on détermine la gauche et la droite.

Le coté gauche d'un navire est appelé bâbord.

Le coté droit d'un navire est appelé tribord.

Identifie la **gauche** et la **droite** du bateau

_____

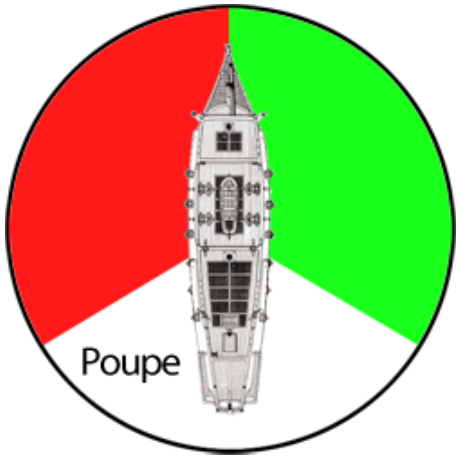

_____

À partir des informations plus haut, complète le texte.

Je m'appelle _____ je suis la première femme à la tête d'un chantier naval au Canada. Je suis arrivée au Québec en _____avec ma mère et mon père George Taylor. En 1825, je me marie avec _____. Malheureusement, mon mari meurt en _____. C'est mon fils George Taylor Davie qui prend la relève du chantier en _____. Même si mon fils devient propriétaire, je reste impliquée dans la compagnie. On raconte que j'ai un talent pour repérer les meilleurs arbres pour la construction des bateaux. Le chantier reste dans ma famille jusqu'en 1951, il est alors vendu à _____.

Crédits photos : Secteur des archives privées de la Ville de Lévis

Trouve les mots cachés

Davie
Écurie
Est
Étambot
Fleuve
Forge
Goélette
Halage
Membrure
Poupe
Proue
Quai
Réparer
Tribord
Ouest

M	Q	E	G	A	L	A	H
E	U	U	B	E	R	A	D
M	A	O	E	C	F	F	R
B	I	R	T	U	L	O	O
R	E	P	A	R	E	R	B
U	I	O	M	I	U	G	I
R	V	U	B	E	V	E	R
E	A	P	O	U	E	S	T
V	D	E	T	O	D	U	S
G	O	E	L	E	T	E	E

Le mot caché est : _____

Mon premier est le contraire de haut

Mon second est de bonne heure

Mon tout était construit au chantier A.C. Davie

Réponse : _____

Mon premier est ce qui sert à chanter et s'exprimer.

Mon deuxième est l'objet sur lequel on dort.

Mon troisième est un terme de liaison.

Mon tout est une sorte de bateau non motorisé.

Réponse : _____

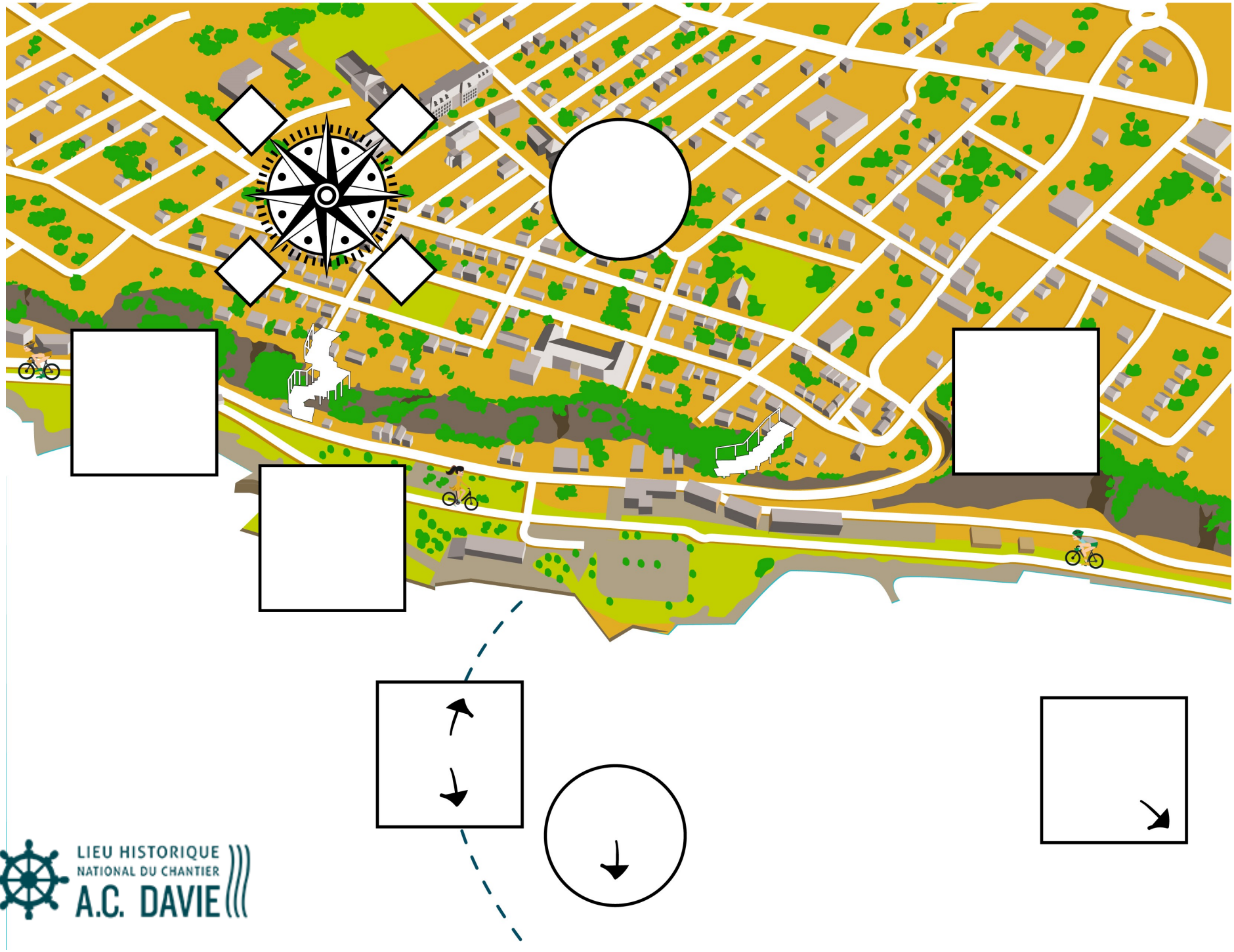

LIEU HISTORIQUE NATIONAL DU CHANTIER A.C. DAVIE

PLACE SUR LA BONNE FLÈCHE

Pont de Québec et Pont Pierre Laporte

Traversier Québec-Lévis

Ville de Québec

La ville de Québec

COMPLÈTE LA CARTE

Lieu historique national du chantier A.C. Davie

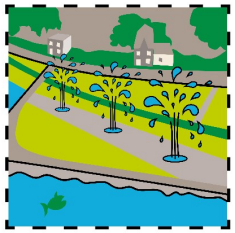

Quai Paquet

Terrasse de Lévis

Ville de Lévis

La ville de Lévis

LA BOUSSOLE

Une boussole est un instrument qui permet de s'orienter sur la mer, dans la nature (ou en ville !).

Les marins trouvent leur chemin à l'aide des points cardinaux

Si tu sais que :

- Lévis est sur la rive-sud du fleuve Saint-Laurent.
- Québec est sur la rive-nord du fleuve Saint-Laurent.
- Montréal est à l'ouest des ponts.

Place les lettres associées aux points cardinaux aux bons endroits sur la carte.

Points cardinaux

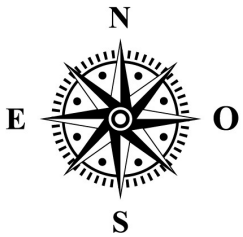

	À placer sur la boussole
Nord	N
Sud	S
Est	E
Ouest	O

COLORIE

- Colorie le fleuve en bleu
- Colorie les escaliers à gauche en rouge
- Colorie les escaliers à droite en gris
- Colorie la piste cyclable en vert